

APPENNINO LUCANO

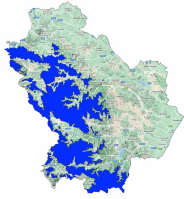

Bollettino Valanghe N. 1/2026 del 10/06/2026 ore 14.00

Validità 48 ore prossima emissione 11/06/2026

A cura del Servizio METEOMONT dell'ARMA dei CARABINIERI
In collaborazione con Servizio Meteorologico dell'Aeronautica militare

SITUAZIONE alle 14:00 del 10/06/2026

SITUAZIONE TIPO: no neve.



Quota neve (mslm)	Nord	Sud
	No neve	No neve

Altezza Neve (cm)	Neve al suolo	Neve Fresca	Quota (mslm)
	--	--	--

VALANGHE OSSERVATE: -.

PREVISIONI 11/06/2026

SITUAZIONE TIPO: no neve.

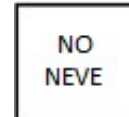
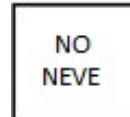

MANTO NEVOSO: Assenza di neve – manto nevoso residuale stabile.

AVVERTENZE

SCALA EUROPEA DEL GRADO DI PERICOLO VALANGHE





LEGENDA PROBLEMA



APPENNINO LUCANO

PREVISIONE METEO

Quota		11/06/2026 h6:00	11/06/2026 h12:00	11/06/2026 h18:00
1000	Venti	01 Nodi da Est	02 Nodi da N-Est	03 Nodi da N-Est
	Temperature	+09 °C	+15 °C	+14 °C
	Temp.percepita	9 °C	15 °C	14 °C
2000	Venti	06 Nodi da Nord	03 Nodi da N-Est	06 Nodi da N-Est
	Temperature	+03 °C	+05 °C	+06 °C
	Temp.percepita	0 °C	4 °C	4 °C
3000	Venti	04 Nodi da Ovest	02 nodi da N-Ovest	05 nodi da N-Ovest
	Temperature	-02 °C	-03 °C	-02 °C
	Temp.percepita	-5 °C	-3 °C	-5 °C
Zero termico		2600-2800 m.	2600-2800 m.	2600-2800 m.
Fenomeno		—	—	—
Stato del cielo				

LEGENDA FENOMENI



STATO DEL CIELO



(*) Dati meteonivometrici non presenti.

L'INFORMAZIONE E' PREVENZIONE - LEGGI L'ATTUALE GRADO DI PERICOLO VALANGHE!



IL CAPO DEL CENTRO NAZIONALE METEOMONT
(Ten. Col. RFI Emanuela Gini)
FIRMA AUTOGRAFA OMESSA AI SENSI
DELL'ART.3 DEL D.LGS N.39/1993