

APPENNINO LUCANO

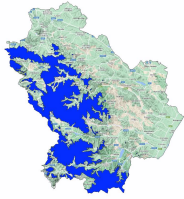

Bollettino Valanghe N. 1/2025 del 18/04/2025 ore 14.00

Validità 48 ore prossima emissione 19/04/2025

A cura del Servizio METEOMONT dell'ARMA dei CARABINIERI

In collaborazione con Servizio Meteorologico dell'Aeronautica militare

SITUAZIONE alle 14:00 del 18/04/2025

SITUAZIONE TIPO: no neve.



Quota neve (mslm)	Nord	Sud
	No neve	No neve

Altezza Neve (cm)	Neve al suolo	Neve Fresca	Quota (mslm)
	--	--	--

VALANGHE OSSERVATE: -.

PREVISIONI 19/04/2025

SITUAZIONE TIPO: no neve.

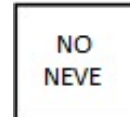
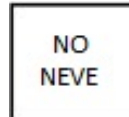

MANTO NEVOSO: Assenza di neve – manto nevoso residuale stabile.

AVVERTENZE

SCALA EUROPEA DEL GRADO DI PERICOLO VALANGHE





LEGENDA PROBLEMA



APPENNINO LUCANO

PREVISIONE METEO

Quota		19/04/2025 h6:00	19/04/2025 h12:00	19/04/2025 h18:00
1000	Venti	02 nodi da N-Ovest	03 nodi da N-Ovest	01 Nodi da Nord
	Temperature	+08 °C	+10 °C	+13 °C
	Temp.percepita	8 °C	10 °C	14 °C
2000	Venti	07 nodi da N-Ovest	04 Nodi da Ovest	04 nodi da N-Ovest
	Temperature	+06 °C	+06 °C	+09 °C
	Temp.percepita	3 °C	4 °C	8 °C
3000	Venti	11 nodi da N-Ovest	07 nodi da Ovest	08 nodi da Ovest
	Temperature	+03 °C	+03 °C	+03 °C
	Temp.percepita	-1 °C	0 °C	-1 °C
Zero termico		3400-3600 m.	3500-3700 m.	3400-3600 m.
Fenomeno		—	—	—
Stato del cielo				

LEGENDA FENOMENI



STATO DEL CIELO



(*) Dati meteonivometrici non presenti.

L'INFORMAZIONE E' PREVENZIONE - LEGGI L'ATTUALE GRADO DI PERICOLO VALANGHE!



IL CAPO DEL
CENTRO NAZIONALE METEOMONT
(Ten. Col. RFI Emanuela Gini)
FIRMA AUTOGRAFA OMESSA AI SENSI
DELL'ART.3 DEL D.LGS N.39/1993