

APPENNINO LUCANO

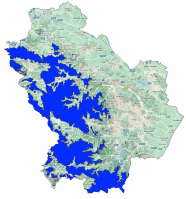

Bollettino Valanghe N. 1/2024 del 02/12/2024 ore 14.00

Validità 48 ore prossima emissione 03/12/2024

A cura del Servizio METEOMONT dell'ARMA dei CARABINIERI

In collaborazione con Servizio Meteorologico dell'Aeronautica militare

SITUAZIONE alle 14:00 del 02/12/2024

SITUAZIONE TIPO: no info.

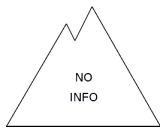

Quota neve (mslm)	Nord	Sud
	No info	No info

Altezza Neve (cm)	Neve al suolo	Neve Fresca	Quota (mslm)
	//	//	//

VALANGHE OSSERVATE: -.

PREVISIONI 03/12/2024

SITUAZIONE TIPO: no info.

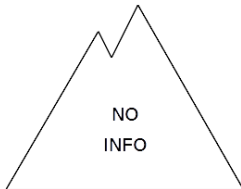

MANTO NEVOSO: Non valutabile-assenza di informazioni valide: non si esclude un grado di pericolo.

AVVERTENZE

SCALA EUROPEA DEL GRADO DI PERICOLO VALANGHE





LEGENDA PROBLEMA



APPENNINO LUCANO

PREVISIONE METEO

Quota		03/12/2024 h6:00	03/12/2024 h12:00	03/12/2024 h18:00
1000	Venti	03 nodi da N-Ovest	03 Nodi da Ovest	02 Nodi da Sud
	Temperature	+07 °C	+08 °C	+08 °C
	Temp.percepita	6 °C	7 °C	8 °C
2000	Venti	06 nodi da Ovest	07 nodi da Ovest	04 nodi da Ovest
	Temperature	+01 °C	+00 °C	+02 °C
	Temp.percepita	-2 °C	-4 °C	0 °C
3000	Venti	08 nodi da N-Ovest	08 nodi da N-Ovest	07 Nodi da Ovest
	Temperature	-02 °C	-03 °C	-03 °C
	Temp.percepita	-7 °C	-8 °C	-8 °C
Zero termico		2400-2600 m.	2600-2800 m.	2400-2600 m.
Fenomeno		—	—	—
Stato del cielo				

LEGENDA FENOMENI



STATO DEL CIELO



(*) Dati meteonivometrici non presenti.

L'INFORMAZIONE E' PREVENZIONE - LEGGI L'ATTUALE GRADO DI PERICOLO VALANGHE!



IL CAPO DEL
CENTRO NAZIONALE METEOMONT
(Ten.Col.RFI Vincenzo Romeo)
FIRMA AUTOGRAFA OMESSA AI SENSI
DELL'ART.3 DEL D.LGS N.39/1993