

APPENNINO LUCANO

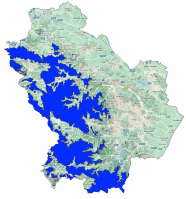

Bollettino Valanghe N. 1/2024 del 22/11/2024 ore 14.00

Validità 48 ore prossima emissione 23/11/2024

A cura del Servizio METEOMONT dell'ARMA dei CARABINIERI

In collaborazione con Servizio Meteorologico dell'Aeronautica militare

SITUAZIONE alle 14:00 del 22/11/2024

SITUAZIONE TIPO: no neve.



Quota neve (mslm)	Nord	Sud
	No neve	No neve

Altezza Neve (cm)	Neve al suolo	Neve Fresca	Quota (mslm)
	--	--	--

VALANGHE OSSERVATE: -.

PREVISIONI 23/11/2024

SITUAZIONE TIPO: no neve.

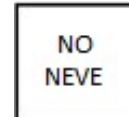
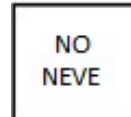

MANTO NEVOSO: Assenza di neve – manto nevoso residuale stabile.

AVVERTENZE

SCALA EUROPEA DEL GRADO DI PERICOLO VALANGHE





LEGENDA PROBLEMA



APPENNINO LUCANO

PREVISIONE METEO

Quota		23/11/2024 h6:00	23/11/2024 h12:00	23/11/2024 h18:00
1000	Venti	13 Nodi da Nord	07 Nodi da Nord	01 Nodi da S-Est
	Temperature	+02 °C	+03 °C	+04 °C
	Temp.percepita	-3 °C	0 °C	5 °C
2000	Venti	15 nodi da N-Ovest	10 Nodi da Nord	04 Nodi da Nord
	Temperature	-04 °C	-03 °C	-02 °C
	Temp.percepita	-11 °C	-9 °C	-5 °C
3000	Venti	22 nodi da N-Ovest	15 Nodi da Nord	14 Nodi da Nord
	Temperature	-11 °C	-09 °C	-04 °C
	Temp.percepita	-22 °C	-18 °C	-11 °C
Zero termico		0400-0600 m.	1100-1300 m.	0900-1100 m.
Fenomeno		—	—	—
Stato del cielo				

LEGENDA FENOMENI



STATO DEL CIELO



(*) Dati meteonivometrici non presenti.

L'INFORMAZIONE E' PREVENZIONE - LEGGI L'ATTUALE GRADO DI PERICOLO VALANGHE!



IL CAPO DEL
CENTRO NAZIONALE METEOMONT
(Ten.Col.RFI Vincenzo Romeo)
FIRMA AUTOGRAFA OMESSA AI SENSI
DELL'ART.3 DEL D.LGS N.39/1993