

APPENNINO LUCANO

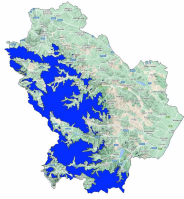

Bollettino Valanghe N. 1/2024 del 26/07/2024 ore 14.00

Validità 48 ore prossima emissione 27/07/2024

A cura del Servizio METEOMONT dell'ARMA dei CARABINIERI

In collaborazione con Servizio Meteorologico dell'Aeronautica militare

SITUAZIONE alle 14:00 del 26/07/2024

SITUAZIONE TIPO: no neve.



Quota neve (mslm)	Nord	Sud
	No neve	No neve

Altezza Neve (cm)	Neve al suolo	Neve Fresca	Quota (mslm)
	--	--	--

VALANGHE OSSERVATE: -.

PREVISIONI 27/07/2024

SITUAZIONE TIPO: no neve.

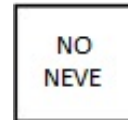
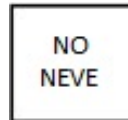

MANTO NEVOSO: Assenza di neve – manto nevoso residuale stabile.

AVVERTENZE

SCALA EUROPEA DEL GRADO DI PERICOLO VALANGHE





LEGENDA PROBLEMA



Bollettino realizzato su scala sinottica-regionale (standard EAWS). La sua valutazione non può escludere in alcun modo la necessità di una seria e capace valutazione locale del pericolo (singolo pendio) che può essere anche sensibilmente diverso. Le previsioni meteorologiche sono relative all'orario UTC (per l'Italia +1 in inverno e +2 in estate).

APPENNINO LUCANO

PREVISIONI METEO				
Quota		27/07/2024 h6:00	27/07/2024 h12:00	27/07/2024 h18:00
1000	Venti	01 nodi da N-Ovest	03 Nodi da Ovest	02 Nodi da Nord
	Temperature	+23 °C	+24 °C	+25 °C
	Temp.percepita	25 °C	26 °C	27 °C
2000	Venti	07 Nodi da Nord	03 Nodi da N-Est	05 Nodi da N-Est
	Temperature	+16 °C	+17 °C	+18 °C
	Temp.percepita	16 °C	18 °C	18 °C
3000	Venti	05 Nodi da Nord	02 Nodi da Nord	07 Nodi da N-Est
	Temperature	+10 °C	+13 °C	+11 °C
	Temp.percepita	9 °C	14 °C	9 °C
Zero termico		4800-5000 m.	5000-5200 m.	5000-5200 m.
Fenomeno		—	—	—
Stato del cielo				

LEGENDA FENOMENI



STATO DEL CIELO



(*) Dati meteorivometrici non presenti.

L'INFORMAZIONE E' PREVENZIONE - LEGGI L'ATTUALE GRADO DI PERICOLO VALANGHE!



IL CAPO DEL
CENTRO NAZIONALE METEOMONT
(Ten.Col.RFI Vincenzo Romeo)
FIRMA AUTOGRAFA OMESSA AI SENSI
DELL'ART.3 DEL D.LGS N.39/1993