

MAINARDE-ALTO MOLISE

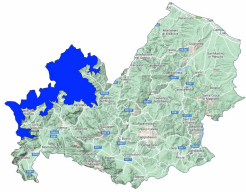

Bollettino Valanghe N. 1/2024 del 26/07/2024 ore 14.00

Validità 48 ore prossima emissione 27/07/2024

A cura del Servizio METEOMONT dell'ARMA dei CARABINIERI

In collaborazione con Servizio Meteorologico dell'Aeronautica militare

SITUAZIONE alle 14:00 del 26/07/2024

SITUAZIONE TIPO: no neve.



Quota neve (mslm)	Nord	Sud
	No neve	No neve

Altezza Neve (cm)	Neve al suolo	Neve Fresca	Quota (mslm)
	--	--	--

VALANGHE OSSERVATE: -.

PREVISIONI 27/07/2024

SITUAZIONE TIPO: no neve.

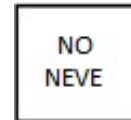
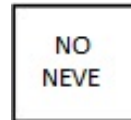

MANTO NEVOSO: Assenza di neve – manto nevoso residuale stabile.

AVVERTENZE





SCALA EUROPEA DEL GRADO DI PERICOLO VALANGHE



LEGENDA PROBLEMA



MAINARDE-ALTO MOLISE

PREVISIONI METEO				
Quota		27/07/2024 h6:00	27/07/2024 h12:00	27/07/2024 h18:00
1000	Venti	01 nodi da N-Ovest	01 Nodi da Ovest	00 Calma
	Temperature	+19 °C	+22 °C	+22 °C
	Temp.percepita	21 °C	24 °C	27 °C
2000	Venti	01 Nodi da Nord	02 nodi da Ovest	02 Nodi da Est
	Temperature	+16 °C	+17 °C	+18 °C
	Temp.percepita	18 °C	18 °C	19 °C
3000	Venti	02 Nodi da Nord	03 Nodi da Nord	04 Nodi da Nord
	Temperature	+10 °C	+10 °C	+10 °C
	Temp.percepita	10 °C	10 °C	9 °C
Zero termico		4700-4900 m.	4700-4900 m.	4900-5100 m.
Fenomeno		—		—
Stato del cielo				

LEGENDA FENOMENI



STATO DEL CIELO



(*) Dati meteorivometrici non presenti.

L'INFORMAZIONE E' PREVENZIONE - LEGGI L'ATTUALE GRADO DI PERICOLO VALANGHE!



IL CAPO DEL
CENTRO NAZIONALE METEOMONT
(Ten.Col.RFI Vincenzo Romeo)
FIRMA AUTOGRAFA OMESSA AI SENSI
DELL'ART.3 DEL D.LGS N.39/1993