

APPENNINO UMBRO-MARCHIG. MERID. - MONTI SIBILLINI

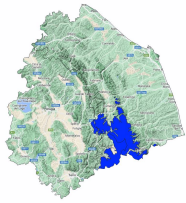

Bollettino Valanghe N. 1/2026 del 10/06/2026 ore 14.00

Validità 48 ore prossima emissione 11/06/2026

A cura del Servizio METEOMONT dell'ARMA dei CARABINIERI

In collaborazione con Servizio Meteorologico dell'Aeronautica militare

SITUAZIONE alle 14:00 del 10/06/2026

SITUAZIONE TIPO: no neve.



Quota neve (mslm)	Nord	Sud
	No neve	No neve

Altezza Neve (cm)	Neve al suolo	Neve Fresca	Quota (mslm)
	--	--	--

VALANGHE OSSERVATE: -.

PREVISIONI 11/06/2026

SITUAZIONE TIPO: no neve.

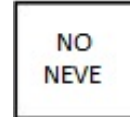
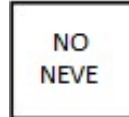
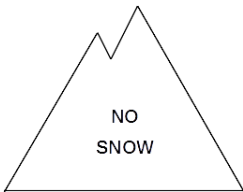

MANTO NEVOSO: Assenza di neve – manto nevoso residuale stabile.

AVVERTENZE

SCALA EUROPEA DEL GRADO DI PERICOLO VALANGHE



LEGENDA PROBLEMA



Bollettino realizzato su scala sinottica-regionale (standard EAWS). La sua valutazione non può escludere in alcun modo la necessità di una seria e capace valutazione locale del pericolo (singolo pendio) che può essere anche sensibilmente diverso. Le previsioni meteorologiche sono relative all'orario UTC (per l'Italia +1 in inverno e +2 in estate).

APPENNINO UMBRO-MARCHIG. MERID. - MONTI SIBILLINI

PREVISIONE METEO

Quota		11/06/2026 h6:00	11/06/2026 h12:00	11/06/2026 h18:00
1000	Venti	02 Nodi da Sud	05 Nodi da Ovest	02 Nodi da Nord
	Temperature	+17 °C	+19 °C	+16 °C
	Temp.percepita	17 °C	19 °C	16 °C
2000	Venti	10 Nodi da S-Ovest	07 Nodi da Ovest	03 Nodi da Nord
	Temperature	+09 °C	+11 °C	+08 °C
	Temp.percepita	6 °C	9 °C	7 °C
3000	Venti	12 Nodi da S-Ovest	06 Nodi da S-Ovest	06 Nodi da Ovest
	Temperature	+04 °C	+02 °C	+02 °C
	Temp.percepita	-0 °C	-1 °C	-1 °C
Zero termico		3600-3800 m.	3200-3400 m.	3200-3400 m.
Fenomeno		—	—	—
Stato del cielo				

LEGENDA FENOMENI



STATO DEL CIELO



(*) Dati meteonivometrici non presenti.

L'INFORMAZIONE E' PREVENZIONE - LEGGI L'ATTUALE GRADO DI PERICOLO VALANGHE!



IL CAPO DEL CENTRO NAZIONALE METEOMONT
(Ten. Col. RFI Emanuela Gini)
FIRMA AUTOGRAFA OMESSA AI SENSI
DELL'ART.3 DEL D.LGS N.39/1993