

**APPENNINO UMBRO-MARCHIG. MERID. - MONTI SIBILLINI**

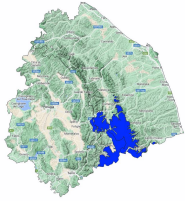

Bollettino Valanghe N. 328/2026 del 15/03/2026 ore 14.00

Validità 48 ore prossima emissione 16/03/2026

A cura del Servizio METEOMONT dell'ARMA dei CARABINIERI

In collaborazione con Servizio Meteorologico dell'Aeronautica militare

**SITUAZIONE alle 14:00 del 15/03/2026**

SITUAZIONE TIPO: situazione primaverile.

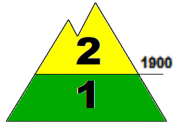

Quota neve (mslm)	Nord	Sud
	1600 - 1800	1800 - 1900



SITUAZIONE TIPO: situazione primaverile.

Altezza Neve (cm)	Neve al suolo	Neve Fresca	Quota (mslm)
	80-100	005	2000
	010 - 030	000	1700

**VALANGHE OSSERVATE:** Valanghe di piccole dimensioni, Valanghe a lastroni di fondo.

**PREVISIONI 16/03/2026**

**GRADO DI PERICOLO: MODERATO 2**

SITUAZIONE TIPO: situazione primaverile.

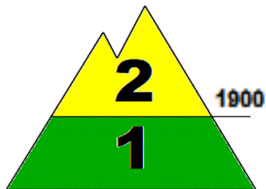

SITUAZIONE TIPO: situazione primaverile.

**MANTO NEVOSO:** La stabilità del manto nevoso è discreta su alcuni punti (aree) per tutte le esposizioni al di sopra di 1900 mslm, possibili valanghe di dimensioni medie.  
La stabilità del manto nevoso è discreta su pochissimi punti (aree) per isolati pendii al di sotto di 1900 mslm, possibili valanghe di dimensioni piccole.

**AVVERTENZE**

Viste le condizioni del manto nevoso, le attività al di fuori delle piste battute e segnalate richiedono buone capacità di valutazione del pericolo locale.

**SCALA EUROPEA DEL GRADO DI PERICOLO VALANGHE**



**LEGENDA PROBLEMA**



Bollettino realizzato su scala sinottica-regionale (standard EAWS). La sua valutazione non può escludere in alcun modo la necessità di una seria e capace valutazione locale del pericolo (singolo pendio) che può essere anche sensibilmente diverso. Le previsioni meteorologiche sono relative all'orario UTC (per l'Italia +1 in inverno e +2 in estate).

Bollettino sottoposto a processi di: Acquisizione e controllo del C-Sifa e della rete di Osservatori e Esperti - Validazione del Previsore di turno - Certificazione della Sezione Meteomont.

## APPENNINO UMBRO-MARCHIG. MERID. - MONTI SIBILLINI

### PREVISIONE METEO

Quota		16/03/2026 h6:00	16/03/2026 h12:00	16/03/2026 h18:00
1000	Venti	07 Nodi da Est	06 Nodi da Est	03 Nodi da Est
	Temperature	+03 °C	+03 °C	+02 °C
	Temp.percepita	-0 °C	0 °C	0 °C
2000	Venti	14 Nodi da Est	12 Nodi da Est	10 Nodi da Est
	Temperature	+00 °C	-01 °C	+00 °C
	Temp.percepita	-6 °C	-7 °C	-5 °C
3000	Venti	15 Nodi da Est	11 Nodi da Est	12 Nodi da Est
	Temperature	-07 °C	-06 °C	-05 °C
	Temp.percepita	-15 °C	-13 °C	-12 °C
Zero termico		1900-2100 m.	1800-2000 m.	1800-2000 m.
Fenomeno				
Stato del cielo				

### LEGENDA FENOMENI



### STATO DEL CIELO



### Parametri meteonivometrici registrati presso i campi di rilevamento il 15/03/2026.

Località	Comune	Quota (m.s.l.m.)	Altezza neve (cm)	Neve caduta nelle 24 ore (cm)	Temp. Min (°C)	Temp. Max (°C)	Condizioni del tempo
FORCA DI GUALDO	Castelsantangelo sul Nera (MC)	1496	0	0	-1	+7	Assenza di precipitazioni
COLLE	Montegallo (AP)	1036	0	0	-1	+11	Assenza di precipitazioni
PARCO GUARNIERI	Montemonaco (AP)	980	0	0	+4	+13	Assenza di precipitazioni
M.BICCO *	Ussita (MC)	1954	95	0	N.P.	N.P.	Assenza di precipitazioni
BELVEDERE DI FRONTIGNANO *	Ussita (MC)	1709	5	0	N.P.	N.P.	Assenza di precipitazioni

(\*) Rilievi fuori campo

L'INFORMAZIONE E' PREVENZIONE - LEGGI L'ATTUALE GRADO DI PERICOLO VALANGHE!



IL CAPO DEL CENTRO NAZIONALE METEOMONT  
(Ten. Col. RFI Emanuela Gini)  
FIRMA AUTOGRAFA OMESSA AI SENSI  
DELL'ART.3 DEL D.LGS N.39/1993