

APPENNINO UMBRO-MARCHIG. MERID. - MONTI SIBILLINI

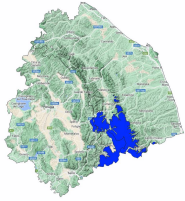

Bollettino Valanghe N. 1/2024 del 22/11/2024 ore 14.00

Validità 48 ore prossima emissione 23/11/2024

A cura del Servizio METEOMONT dell'ARMA dei CARABINIERI

In collaborazione con Servizio Meteorologico dell'Aeronautica militare

SITUAZIONE alle 14:00 del 22/11/2024

SITUAZIONE TIPO: no neve.



Quota neve (mslm)	Nord	Sud
	No neve	No neve

Altezza Neve (cm)	Neve al suolo	Neve Fresca	Quota (mslm)
	--	--	--

VALANGHE OSSERVATE: -.

PREVISIONI 23/11/2024

SITUAZIONE TIPO: no neve.

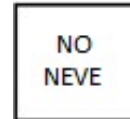
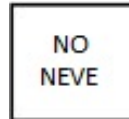

MANTO NEVOSO: Assenza di neve – manto nevoso residuale stabile.

AVVERTENZE

SCALA EUROPEA DEL GRADO DI PERICOLO VALANGHE





LEGENDA PROBLEMA



Bollettino realizzato su scala sinottica-regionale (standard EAWS). La sua valutazione non può escludere in alcun modo la necessità di una seria e capace valutazione locale del pericolo (singolo pendio) che può essere anche sensibilmente diverso. Le previsioni meteorologiche sono relative all'orario UTC (per l'Italia +1 in inverno e +2 in estate).

APPENNINO UMBRO-MARCHIG. MERID. - MONTI SIBILLINI

PREVISIONE METEO

Quota		23/11/2024 h6:00	23/11/2024 h12:00	23/11/2024 h18:00
1000	Venti	03 nodi da N-Ovest	01 nodi da N-Ovest	03 Nodi da Ovest
	Temperature	-03 °C	+00 °C	-01 °C
	Temp.percepita	-5 °C	1 °C	-3 °C
2000	Venti	09 nodi da N-Ovest	03 nodi da N-Ovest	03 Nodi da Ovest
	Temperature	-07 °C	-05 °C	-02 °C
	Temp.percepita	-13 °C	-8 °C	-4 °C
3000	Venti	17 nodi da N-Ovest	13 nodi da N-Ovest	11 nodi da N-Ovest
	Temperature	-14 °C	-10 °C	-05 °C
	Temp.percepita	-25 °C	-19 °C	-12 °C
Zero termico		0900-1100 m.	1400-1600 m.	1100-1300 m.
Fenomeno		—	—	—
Stato del cielo				

LEGENDA FENOMENI



STATO DEL CIELO



(*) Dati meteonivometrici non presenti.

L'INFORMAZIONE E' PREVENZIONE - LEGGI L'ATTUALE GRADO DI PERICOLO VALANGHE!



IL CAPO DEL
CENTRO NAZIONALE METEOMONT
(Ten.Col.RFI Vincenzo Romeo)
FIRMA AUTOGRAFA OMESSA AI SENSI
DELL'ART.3 DEL D.LGS N.39/1993