

**ALPI APUANE - APPENNINO TOSCANO SETTENTRIONALE**

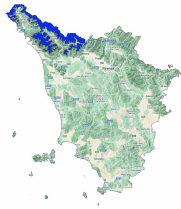

Bollettino Valanghe N. 287/2026 del 15/03/2026 ore 14.00

Validità 48 ore prossima emissione 16/03/2026

A cura del Servizio METEOMONT dell'ARMA dei CARABINIERI  
In collaborazione con Servizio Meteorologico dell'Aeronautica militare

**SITUAZIONE alle 14:00 del 15/03/2026**

SITUAZIONE TIPO: situazione primaverile.



Quota neve (mslm)	Nord	Sud	
	1500 - 1600	1800 - 1900	
Altezza Neve (cm)	Neve al suolo	Neve Fresca	Quota (mslm)
	009	001	1650

VALANGHE OSSERVATE: -.

**PREVISIONI 16/03/2026**

**GRADO DI PERICOLO: DEBOLE 1**

SITUAZIONE TIPO: situazione primaverile.

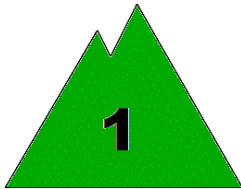

**MANTO NEVOSO:** La stabilità del manto nevoso è buona su alcuni punti (aree) per tutte le esposizioni, possibili valanghe di dimensioni medie.

**AVVERTENZE**

Meteomont ricorda ARTVA, pala e sonda sempre al seguito.

**SCALA EUROPEA DEL GRADO DI PERICOLO VALANGHE**



**LEGENDA PROBLEMA**



Bollettino realizzato su scala sinottica-regionale (standard EAWS). La sua valutazione non può escludere in alcun modo la necessità di una seria e capace valutazione locale del pericolo (singolo pendio) che può essere anche sensibilmente diverso. Le previsioni meteorologiche sono relative all'orario UTC (per l'Italia +1 in inverno e +2 in estate).

## ALPI APUANE - APPENNINO TOSCANO SETTENTRIONALE

### PREVISIONE METEO

Quota		16/03/2026 h6:00	16/03/2026 h12:00	16/03/2026 h18:00
1000	Venti	04 Nodi da Nord	04 Nodi da N-Est	03 Nodi da N-Est
	Temperature	+02 °C	+06 °C	+04 °C
	Temp.percepita	-0 °C	4 °C	3 °C
2000	Venti	12 Nodi da N-Est	07 Nodi da N-Est	07 Nodi da N-Est
	Temperature	-01 °C	+00 °C	+01 °C
	Temp.percepita	-7 °C	-4 °C	-3 °C
3000	Venti	03 Nodi da N-Est	02 Nodi da Nord	07 Nodi da Nord
	Temperature	-05 °C	-05 °C	-04 °C
	Temp.percepita	-8 °C	-5 °C	-9 °C
Zero termico		1700-1900 m.	1800-2000 m.	2300-2500 m.
Fenomeno		—	—	—
Stato del cielo				

### LEGENDA FENOMENI



### STATO DEL CIELO



### Parametri meteoronivometrici registrati presso i campi di rilevamento il 15/03/2026.

Località	Comune	Quota (m.s.l.m.)	Altezza neve (cm)	Neve caduta nelle 24 ore (cm)	Temp. Min (°C)	Temp. Max (°C)	Condizioni del tempo
PONTE ALLE LIME	Abetone Cutigliano (PT)	1340	9	0	N.P.	N.P.	Pioggia debole intermittente
ALPE DI SAN PELLEGRINO	Castiglione di Garfagnana (LU)	1651	9	1	0	+5	Nebbia con cielo non visibile

(\*) Rilievi fuori campo

L'INFORMAZIONE E' PREVENZIONE - LEGGI L'ATTUALE GRADO DI PERICOLO VALANGHE!



IL CAPO DEL CENTRO NAZIONALE METEOMONT  
(Ten. Col. RFI Emanuela Gini)  
FIRMA AUTOGRAFA OMESSA AI SENSI  
DELL'ART.3 DEL D.LGS N.39/1993