

APPENNINO ROMAGNOLO

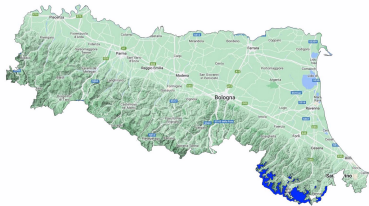

Bollettino Valanghe N. 1/2024 del 02/12/2024 ore 14.00

Validità 48 ore prossima emissione 03/12/2024

A cura del Servizio METEOMONT dell'ARMA dei CARABINIERI

In collaborazione con Servizio Meteorologico dell'Aeronautica militare

SITUAZIONE alle 14:00 del 02/12/2024

SITUAZIONE TIPO: no neve.



Quota neve (mslm)	Nord	Sud
	No neve	No neve

Altezza Neve (cm)	Neve al suolo	Neve Fresca	Quota (mslm)
	--	--	--

VALANGHE OSSERVATE: -.

PREVISIONI 03/12/2024

SITUAZIONE TIPO: no neve.

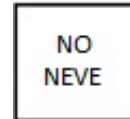
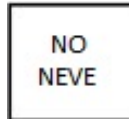

MANTO NEVOSO: Assenza di neve – manto nevoso residuale stabile.

AVVERTENZE

SCALA EUROPEA DEL GRADO DI PERICOLO VALANGHE





LEGENDA PROBLEMA



APPENNINO ROMAGNOLO

PREVISIONE METEO

Quota		03/12/2024 h6:00	03/12/2024 h12:00	03/12/2024 h18:00
1000	Venti	03 Nodi da S-Ovest	01 nodi da N-Ovest	02 Nodi da N-Est
	Temperature	+06 °C	+04 °C	+02 °C
	Temp.percepita	5 °C	5 °C	1 °C
2000	Venti	06 nodi da Ovest	09 nodi da N-Ovest	02 nodi da N-Ovest
	Temperature	+03 °C	+01 °C	+00 °C
	Temp.percepita	0 °C	-3 °C	-1 °C
3000	Venti	08 Nodi da Ovest	11 Nodi da Ovest	05 Nodi da S-Ovest
	Temperature	-02 °C	-04 °C	-07 °C
	Temp.percepita	-7 °C	-10 °C	-11 °C
Zero termico		2600-2800 m.	2000-2200 m.	1800-2000 m.
Fenomeno		—	—	—
Stato del cielo				

LEGENDA FENOMENI



STATO DEL CIELO



(*) Dati meteonivometrici non presenti.

L'INFORMAZIONE E' PREVENZIONE - LEGGI L'ATTUALE GRADO DI PERICOLO VALANGHE!



IL CAPO DEL
CENTRO NAZIONALE METEOMONT
(Ten.Col.RFI Vincenzo Romeo)
FIRMA AUTOGRAFA OMESSA AI SENSI
DELL'ART.3 DEL D.LGS N.39/1993