

APPENNINO EMILIANO CENTRALE

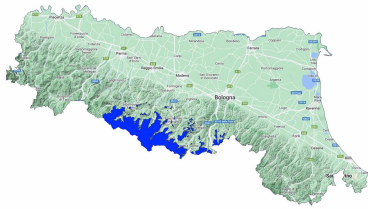

Bollettino Valanghe N. 1/2026 del 09/06/2026 ore 14.00

Validità 48 ore prossima emissione 10/06/2026

A cura del Servizio METEOMONT dell'ARMA dei CARABINIERI

In collaborazione con Servizio Meteorologico dell'Aeronautica militare

SITUAZIONE alle 14:00 del 09/06/2026

SITUAZIONE TIPO: no neve.



Quota neve (mslm)	Nord	Sud
	No neve	No neve

Altezza Neve (cm)	Neve al suolo	Neve Fresca	Quota (mslm)
	--	--	--

VALANGHE OSSERVATE: -.

PREVISIONI 10/06/2026

SITUAZIONE TIPO: no neve.

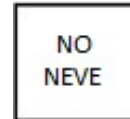
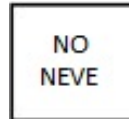

MANTO NEVOSO: Assenza di neve – manto nevoso residuale stabile.

AVVERTENZE

SCALA EUROPEA DEL GRADO DI PERICOLO VALANGHE





LEGENDA PROBLEMA



APPENNINO EMILIANO CENTRALE

PREVISIONE METEO

Quota		10/06/2026 h6:00	10/06/2026 h12:00	10/06/2026 h18:00
1000	Venti	04 Nodi da S-Ovest	09 Nodi da S-Ovest	09 Nodi da S-Ovest
	Temperature	+17 °C	+20 °C	+17 °C
	Temp.percepita	17 °C	20 °C	16 °C
2000	Venti	14 Nodi da S-Ovest	17 Nodi da S-Ovest	19 Nodi da S-Ovest
	Temperature	+12 °C	+12 °C	+12 °C
	Temp.percepita	9 °C	9 °C	9 °C
3000	Venti	13 Nodi da S-Ovest	14 Nodi da S-Ovest	12 Nodi da Ovest
	Temperature	+07 °C	+07 °C	+08 °C
	Temp.percepita	3 °C	3 °C	5 °C
Zero termico		3800-4000 m.	3800-4000 m.	3800-4000 m.
Fenomeno		—	—	—
Stato del cielo				

LEGENDA FENOMENI



STATO DEL CIELO



(*) Dati meteonivometrici non presenti.

L'INFORMAZIONE E' PREVENZIONE - LEGGI L'ATTUALE GRADO DI PERICOLO VALANGHE!



IL CAPO DEL CENTRO NAZIONALE METEOMONT
(Ten. Col. RFI Emanuela Gini)
FIRMA AUTOGRAFA OMESSA AI SENSI
DELL'ART.3 DEL D.LGS N.39/1993