

ALPI LIGURI SUD

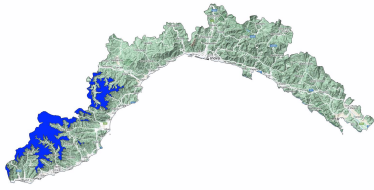

Bollettino Valanghe N. 1/2026 del 10/06/2026 ore 14.00

Validità 48 ore prossima emissione 11/06/2026

A cura del Servizio METEOMONT dell'ARMA dei CARABINIERI

In collaborazione con Servizio Meteorologico dell'Aeronautica militare

SITUAZIONE alle 14:00 del 10/06/2026

SITUAZIONE TIPO: no neve.



| Quota neve (mslm) | Nord | Sud |
|-------------------|---------|---------|
| | No neve | No neve |

| Altezza Neve (cm) | Neve al suolo | Neve Fresca | Quota (mslm) |
|-------------------|---------------|-------------|--------------|
| | -- | -- | -- |

VALANGHE OSSERVATE: -.

PREVISIONI 11/06/2026

SITUAZIONE TIPO: no neve.

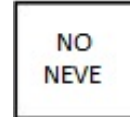
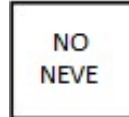
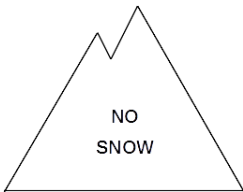

MANTO NEVOSO: Assenza di neve – manto nevoso residuale stabile.

AVVERTENZE

SCALA EUROPEA DEL GRADO DI PERICOLO VALANGHE





LEGENDA PROBLEMA



ALPI LIGURI SUD

PREVISIONE METEO

| Quota | | 11/06/2026 h6:00 | 11/06/2026 h12:00 | 11/06/2026 h18:00 |
|-----------------|----------------|---|---|---|
| 1000 | Venti | 01 Nodi da Est | 04 Nodi da Est | 01 Nodi da Est |
| | Temperature | +15 °C | +18 °C | +16 °C |
| | Temp.percepita | 15 °C | 18 °C | 16 °C |
| 2000 | Venti | 01 nodi da N-Ovest | 01 Nodi da N-Est | 01 Nodi da S-Ovest |
| | Temperature | +08 °C | +09 °C | +09 °C |
| | Temp.percepita | 8 °C | 9 °C | 9 °C |
| 3000 | Venti | 04 nodi da N-Ovest | 07 Nodi da Ovest | 09 nodi da N-Ovest |
| | Temperature | +01 °C | +01 °C | +03 °C |
| | Temp.percepita | -1 °C | -3 °C | -1 °C |
| Zero termico | | 3000-3200 m. | 3000-3200 m. | 3600-3800 m. |
| Fenomeno | | — | — | — |
| Stato del cielo | |  |  |  |

LEGENDA FENOMENI



STATO DEL CIELO



(*) Dati meteonivometrici non presenti.

L'INFORMAZIONE E' PREVENZIONE - LEGGI L'ATTUALE GRADO DI PERICOLO VALANGHE!



IL CAPO DEL CENTRO NAZIONALE METEOMONT
(Ten. Col. RFI Emanuela Gini)
FIRMA AUTOGRAFA OMESSA AI SENSI
DELL'ART.3 DEL D.LGS N.39/1993