

## ALPI LIGURI SUD

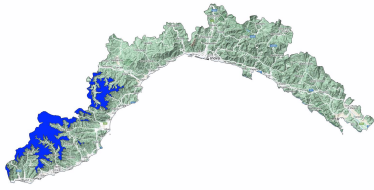

Bollettino Valanghe N. 1/2026 del 09/06/2026 ore 14.00

Validità 48 ore prossima emissione 10/06/2026

A cura del Servizio METEOMONT dell'ARMA dei CARABINIERI

In collaborazione con Servizio Meteorologico dell'Aeronautica militare

### SITUAZIONE alle 14:00 del 09/06/2026

SITUAZIONE TIPO: no neve.



Quota neve (mslm)	Nord	Sud
	No neve	No neve

  

Altezza Neve (cm)	Neve al suolo	Neve Fresca	Quota (mslm)
	--	--	--

VALANGHE OSSERVATE: -.

### PREVISIONI 10/06/2026

SITUAZIONE TIPO: no neve.

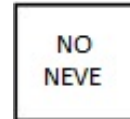
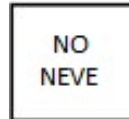
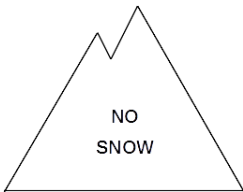

MANTO NEVOSO: Assenza di neve – manto nevoso residuale stabile.

### AVVERTENZE

#### SCALA EUROPEA DEL GRADO DI PERICOLO VALANGHE



#### LEGENDA PROBLEMA



## ALPI LIGURI SUD

### PREVISIONE METEO

Quota		10/06/2026 h6:00	10/06/2026 h12:00	10/06/2026 h18:00
1000	Venti	02 Nodi da S-Ovest	02 Nodi da S-Est	00 Nodi da N-Est
	Temperature	+18 °C	+20 °C	+18 °C
	Temp.percepita	18 °C	20 °C	18 °C
2000	Venti	10 Nodi da Ovest	03 Nodi da S-Ovest	02 Nodi da Nord
	Temperature	+12 °C	+12 °C	+12 °C
	Temp.percepita	10 °C	12 °C	12 °C
3000	Venti	15 Nodi da Ovest	09 Nodi da Ovest	03 nodi da N-Ovest
	Temperature	+06 °C	+05 °C	+04 °C
	Temp.percepita	2 °C	2 °C	3 °C
Zero termico		3600-3800 m.	3600-3800 m.	3600-3800 m.
Fenomeno		—	—	—
Stato del cielo				

### LEGENDA FENOMENI



### STATO DEL CIELO



(\*) Dati meteonivometrici non presenti.

L'INFORMAZIONE E' PREVENZIONE - LEGGI L'ATTUALE GRADO DI PERICOLO VALANGHE!



IL CAPO DEL CENTRO NAZIONALE METEOMONT  
(Ten. Col. RFI Emanuela Gini)  
FIRMA AUTOGRAFA OMESSA AI SENSI  
DELL'ART.3 DEL D.LGS N.39/1993