

PREALPI

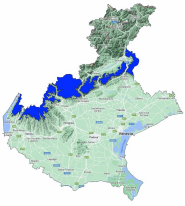

Bollettino Valanghe N. 371/2026 del 15/03/2026 ore 14.00

Validità 48 ore prossima emissione 16/03/2026

A cura del Servizio METEOMONT dell'ARMA dei CARABINIERI

In collaborazione con Servizio Meteorologico dell'Aeronautica militare

SITUAZIONE alle 14:00 del 15/03/2026

SITUAZIONE TIPO: neve a debole coesione e vento.

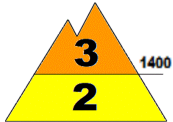

Quota neve (mslm)	Nord	Sud
	1100 - 1500	1300 - 1600



Altezza Neve (cm)	Neve al suolo	Neve Fresca	Quota (mslm)
	79	008	1462
35	004	1461	

SITUAZIONE TIPO: pioggia su neve.

VALANGHE OSSERVATE: Nessuna valanga.

PREVISIONI 16/03/2026

GRADO DI PERICOLO: MARCATO 3

SITUAZIONE TIPO: neve a debole coesione e vento.

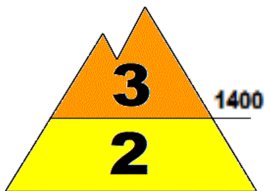

SITUAZIONE TIPO: pioggia su neve.

MANTO NEVOSO: La stabilità del manto nevoso è scarsa su molti punti (aree) per tutte le esposizioni al di sopra di 1400 mslm, possibili valanghe di dimensioni medie.

La stabilità del manto nevoso è discreta su molti punti (aree) per tutte le esposizioni al di sotto di 1400 mslm, possibili valanghe di dimensioni medie.

AVVERTENZE

In considerazione dei recenti apporti di neve fresca, è richiesta un'ottima valutazione locale della stabilità ed individuazione dell'itinerario.

SCALA EUROPEA DEL GRADO DI PERICOLO VALANGHE



LEGENDA PROBLEMA





Bollettino realizzato su scala sinottica-regionale (standard EAWS). La sua valutazione non può escludere in alcun modo la necessità di una seria e capace valutazione locale del pericolo (singolo pendio) che può essere anche sensibilmente diverso. Le previsioni meteorologiche sono relative all'orario UTC (per l'Italia +1 in inverno e +2 in estate).

Bollettino sottoposto a processi di: Acquisizione e controllo del C-Sifa e della rete di Osservatori e Esperti - Validazione del Previsore di turno - Certificazione della Sezione Meteomont.

PREALPI

PREVISIONE METEO

Quota		16/03/2026 h6:00	16/03/2026 h12:00	16/03/2026 h18:00
1000	Venti	02 Nodi da N-Est	01 Nodi da Nord	01 Nodi da S-Est
	Temperature	+04 °C	+08 °C	+07 °C
	Temp.percepita	4 °C	8 °C	7 °C
2000	Venti	01 Nodi da Nord	01 Nodi da Nord	04 Nodi da N-Est
	Temperature	+00 °C	+00 °C	+01 °C
	Temp.percepita	0 °C	0 °C	-1 °C
3000	Venti	02 Nodi da Nord	02 nodi da N-Ovest	07 Nodi da Nord
	Temperature	-07 °C	-06 °C	-07 °C
	Temp.percepita	-7 °C	-6 °C	-13 °C
Zero termico		1900-2100 m.	1900-2100 m.	2000-2200 m.
Fenomeno		—	—	—
Stato del cielo				

LEGENDA FENOMENI



STATO DEL CIELO



Parametri meteorologici registrati presso i campi di rilevamento il 15/03/2026.

Località	Comune	Quota (m.s.l.m.)	Altezza neve (cm)	Neve caduta nelle 24 ore (cm)	Temp. Min (°C)	Temp. Max (°C)	Condizioni del tempo
PIAN CANSIGLIO	Tambre (BL)	1025	0	0	N.P.	N.P.	Pioggia debole continua
GALLIO - BUSA FONDA	Gallio (VI)	1460	58	13	N.P.	N.P.	Pioggia mista a neve
MONTI LESSINI - MALGA SAN GIORGIO	Bosco Chiesanuova (VR)	1461	35	4 cm di neve fresca mista a pioggia	0	+2	Rovescio a grandine o neve arrotondata

(*) Rilievi fuori campo

L'INFORMAZIONE E' PREVENZIONE - LEGGI L'ATTUALE GRADO DI PERICOLO VALANGHE!



IL CAPO DEL CENTRO NAZIONALE METEOMONT

(Ten. Col. RFI Emanuela Gini)

FIRMA AUTOGRAFA OMESSA AI SENSI

DELL'ART.3 DEL D.LGS N.39/1993