

PREALPI

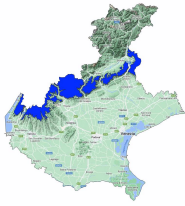

Bollettino Valanghe N. 106/2024 del 02/12/2024 ore 14.00

Validità 48 ore prossima emissione 03/12/2024

A cura del Servizio METEOMONT dell'ARMA dei CARABINIERI

In collaborazione con Servizio Meteorologico dell'Aeronautica militare

SITUAZIONE alle 14:00 del 02/12/2024

SITUAZIONE TIPO: no neve.



Quota neve (mslm)	Nord	Sud
	//	//

Altezza Neve (cm)	Neve al suolo	Neve Fresca	Quota (mslm)
	000	000	1461

VALANGHE OSSERVATE: Nessuna valanga.

PREVISIONI 03/12/2024

SITUAZIONE TIPO: no neve.

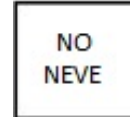
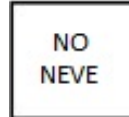

MANTO NEVOSO: Assenza di neve – manto nevoso residuale stabile.

AVVERTENZE

SCALA EUROPEA DEL GRADO DI PERICOLO VALANGHE



LEGENDA PROBLEMA



PREALPI

PREVISIONE METEO

Quota		03/12/2024 h6:00	03/12/2024 h12:00	03/12/2024 h18:00
1000	Venti	01 Nodi da Ovest	01 Nodi da N-Est	02 Nodi da Est
	Temperature	+04 °C	+04 °C	+02 °C
	Temp.percepita	5 °C	5 °C	1 °C
2000	Venti	02 Nodi da S-Ovest	03 Nodi da N-Est	04 Nodi da Est
	Temperature	+00 °C	-01 °C	-02 °C
	Temp.percepita	-1 °C	-3 °C	-5 °C
3000	Venti	06 Nodi da S-Ovest	01 Nodi da Ovest	01 Nodi da Est
	Temperature	-05 °C	-08 °C	-09 °C
	Temp.percepita	-10 °C	-8 °C	-9 °C
Zero termico		1900-2100 m.	1700-1900 m.	1600-1800 m.
Fenomeno		—	—	—
Stato del cielo				

LEGENDA FENOMENI



STATO DEL CIELO



Parametri meteorologici registrati presso i campi di rilevamento il 02/12/2024.

Località	Comune	Quota (m.s.l.m.)	Altezza neve (cm)	Neve caduta nelle 24 ore (cm)	Temp. Min (°C)	Temp. Max (°C)	Condizioni del tempo
GALLIO - BUSA FONDA	Gallio (VI)	1460	0	N.P.	N.P.	N.P.	Assenza di precipitazioni
MONTI LESSINI - MALGA SAN GIORGIO	Bosco Chiesanuova (VR)	1461	0	0	-1	+9	Assenza di precipitazioni

(*) Rilievi fuori campo

L'INFORMAZIONE E' PREVENZIONE - LEGGI L'ATTUALE GRADO DI PERICOLO VALANGHE!



IL CAPO DEL
CENTRO NAZIONALE METEOMONT
(Ten.Col.RFI Vincenzo Romeo)
FIRMA AUTOGRAFA OMESSA AI SENSI
DELL'ART.3 DEL D.LGS N.39/1993