

## DOLOMITI MERIDIONALI

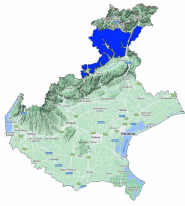

Bollettino Valanghe N. 1/2026 del 10/06/2026 ore 14.00

Validità 48 ore prossima emissione 11/06/2026

A cura del Servizio METEOMONT dell'ARMA dei CARABINIERI  
In collaborazione con Servizio Meteorologico dell'Aeronautica militare

### SITUAZIONE alle 14:00 del 10/06/2026

SITUAZIONE TIPO: no neve.



Quota neve (mslm)	Nord	Sud
	No neve	No neve

  

Altezza Neve (cm)	Neve al suolo	Neve Fresca	Quota (mslm)
	--	--	--

VALANGHE OSSERVATE: -.

### PREVISIONI 11/06/2026

SITUAZIONE TIPO: no neve.

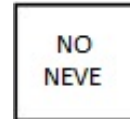
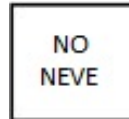

MANTO NEVOSO: Assenza di neve – manto nevoso residuale stabile.

### AVVERTENZE

#### SCALA EUROPEA DEL GRADO DI PERICOLO VALANGHE





#### LEGENDA PROBLEMA



## DOLOMITI MERIDIONALI

### PREVISIONE METEO

Quota		11/06/2026 h6:00	11/06/2026 h12:00	11/06/2026 h18:00
1000	Venti	02 Nodi da Nord	03 Nodi da S-Est	02 Nodi da S-Ovest
	Temperature	+13 °C	+14 °C	+14 °C
	Temp.percepita	13 °C	14 °C	14 °C
2000	Venti	01 Nodi da Nord	01 Nodi da Sud	02 nodi da N-Ovest
	Temperature	+06 °C	+05 °C	+07 °C
	Temp.percepita	6 °C	5 °C	7 °C
3000	Venti	04 Nodi da Ovest	07 nodi da N-Ovest	08 Nodi da Nord
	Temperature	-02 °C	-02 °C	-01 °C
	Temp.percepita	-5 °C	-6 °C	-6 °C
Zero termico		2600-2800 m.	2600-2800 m.	2800-3000 m.
Fenomeno		—	—	—
Stato del cielo				

### LEGENDA FENOMENI



### STATO DEL CIELO



(\*) Dati meteonivometrici non presenti.

L'INFORMAZIONE E' PREVENZIONE - LEGGI L'ATTUALE GRADO DI PERICOLO VALANGHE!



IL CAPO DEL CENTRO NAZIONALE METEOMONT  
(Ten. Col. RFI Emanuela Gini)  
FIRMA AUTOGRAFA OMESSA AI SENSI  
DELL'ART.3 DEL D.LGS N.39/1993