

## DOLOMITI MERIDIONALI

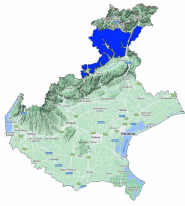

Bollettino Valanghe N. 1/2026 del 09/06/2026 ore 14.00

Validità 48 ore prossima emissione 10/06/2026

A cura del Servizio METEOMONT dell'ARMA dei CARABINIERI  
In collaborazione con Servizio Meteorologico dell'Aeronautica militare

### SITUAZIONE alle 14:00 del 09/06/2026

SITUAZIONE TIPO: no neve.



Quota neve (mslm)	Nord	Sud
	No neve	No neve

  

Altezza Neve (cm)	Neve al suolo	Neve Fresca	Quota (mslm)
	--	--	--

VALANGHE OSSERVATE: -.

### PREVISIONI 10/06/2026

SITUAZIONE TIPO: no neve.

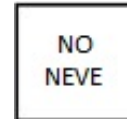
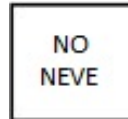

MANTO NEVOSO: Assenza di neve – manto nevoso residuale stabile.

### AVVERTENZE

#### SCALA EUROPEA DEL GRADO DI PERICOLO VALANGHE



#### LEGENDA PROBLEMA



## DOLOMITI MERIDIONALI

### PREVISIONE METEO

Quota		10/06/2026 h6:00	10/06/2026 h12:00	10/06/2026 h18:00
1000	Venti	02 Nodi da Est	02 Nodi da S-Est	03 Nodi da S-Est
	Temperature	+14 °C	+15 °C	+15 °C
	Temp.percepita	14 °C	15 °C	15 °C
2000	Venti	06 Nodi da S-Est	05 Nodi da Sud	12 Nodi da Sud
	Temperature	+08 °C	+08 °C	+09 °C
	Temp.percepita	6 °C	6 °C	6 °C
3000	Venti	11 Nodi da S-Ovest	14 Nodi da S-Ovest	22 Nodi da S-Ovest
	Temperature	+02 °C	+02 °C	+02 °C
	Temp.percepita	-3 °C	-3 °C	-5 °C
Zero termico		3400-3600 m.	3400-3600 m.	3200-3400 m.
Fenomeno		—	☁	☁
Stato del cielo		☁	☁	☁

### LEGENDA FENOMENI



### STATO DEL CIELO



(\*) Dati meteonivometrici non presenti.

L'INFORMAZIONE E' PREVENZIONE - LEGGI L'ATTUALE GRADO DI PERICOLO VALANGHE!



IL CAPO DEL CENTRO NAZIONALE METEOMONT  
(Ten. Col. RFI Emanuela Gini)  
FIRMA AUTOGRAFA OMESSA AI SENSI  
DELL'ART.3 DEL D.LGS N.39/1993