

**DOLOMITI MERIDIONALI**

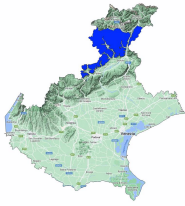

Bollettino Valanghe N. 1/2024 del 26/07/2024 ore 14.00

Validità 48 ore prossima emissione 27/07/2024

A cura del Servizio METEOMONT dell'ARMA dei CARABINIERI  
In collaborazione con Servizio Meteorologico dell'Aeronautica militare

**SITUAZIONE alle 14:00 del 26/07/2024**

SITUAZIONE TIPO: no info.



Quota neve (mslm)	Nord	Sud	
	No info	No info	
Altezza Neve (cm)	Neve al suolo	Neve Fresca	Quota (mslm)
	//	//	//

VALANGHE OSSERVATE: -.

**PREVISIONI 27/07/2024**

SITUAZIONE TIPO: no info.

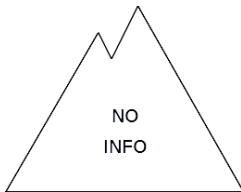

MANTO NEVOSO: Non valutabile-assenza di informazioni valide: non si esclude un grado di pericolo.

**AVVERTENZE**





**SCALA EUROPEA DEL GRADO DI PERICOLO VALANGHE**



**LEGENDA PROBLEMA**



## DOLOMITI MERIDIONALI

PREVISIONI METEO				
Quota		27/07/2024 h6:00	27/07/2024 h12:00	27/07/2024 h18:00
1000	Venti	01 Nodi da S-Ovest	02 Nodi da Sud	01 nodi da Ovest
	Temperature	+19 °C	+21 °C	+20 °C
	Temp.percepita	21 °C	22 °C	22 °C
2000	Venti	03 Nodi da Ovest	04 Nodi da Ovest	04 Nodi da Ovest
	Temperature	+13 °C	+14 °C	+15 °C
	Temp.percepita	13 °C	14 °C	15 °C
3000	Venti	08 Nodi da Ovest	07 Nodi da Ovest	08 Nodi da Ovest
	Temperature	+09 °C	+10 °C	+11 °C
	Temp.percepita	7 °C	8 °C	9 °C
Zero termico		4500-4700 m.	4700-4900 m.	4800-5000 m.
Fenomeno		—		—
Stato del cielo				

## LEGENDA FENOMENI



## STATO DEL CIELO



(\*) Dati meteorivometrici non presenti.

L'INFORMAZIONE E' PREVENZIONE - LEGGI L'ATTUALE GRADO DI PERICOLO VALANGHE!



IL CAPO DEL  
CENTRO NAZIONALE METEOMONT  
(Ten.Col.RFI Vincenzo Romeo)  
FIRMA AUTOGRAFA OMESSA AI SENSI  
DELL'ART.3 DEL D.LGS N.39/1993