

ALPI CARNICHE OCCIDENTALI

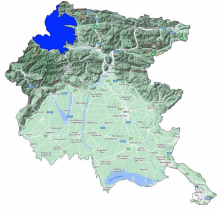

Bollettino Valanghe N. 242/2025 del 17/04/2025 ore 14.00

Validità 48 ore prossima emissione 18/04/2025

A cura del Servizio METEOMONT dell'ARMA dei CARABINIERI

In collaborazione con Servizio Meteorologico dell'Aeronautica militare

SITUAZIONE alle 14:00 del 17/04/2025

SITUAZIONE TIPO: pioggia su neve.

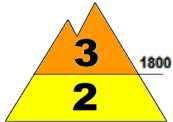

| Quota neve (mslm) | Nord | Sud |
|-------------------|------|------|
| | 1600 | 2000 |



| Altezza Neve (cm) | Neve al suolo | Neve Fresca | Quota (mslm) |
|-------------------|---------------|-------------|--------------|
| | 85 | 000 | 1943 |
| 4 | 000 | 1717 | |

SITUAZIONE TIPO: pioggia su neve.

VALANGHE OSSERVATE: -.

PREVISIONI 18/04/2025

GRADO DI PERICOLO: MARCATO 3

SITUAZIONE TIPO: nessuna situazione tipo evidente.

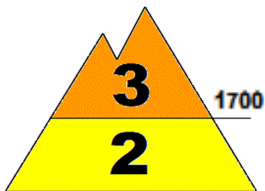

SITUAZIONE TIPO: pioggia su neve.

MANTO NEVOSO: La stabilità del manto nevoso è molto scarsa su molti punti (aree) per tutte le esposizioni al di sopra di 1700 mslm, possibili valanghe di dimensioni medie.

La stabilità del manto nevoso è scarsa su alcuni punti (aree) per tutte le esposizioni al di sotto di 1700 mslm, possibili valanghe di dimensioni medie.

AVVERTENZE

In considerazione delle avverse condizioni meteorologiche previste, le attività al di fuori delle piste battute e segnalate sono sconsigliate.

SCALA EUROPEA DEL GRADO DI PERICOLO VALANGHE



LEGENDA PROBLEMA



Bollettino realizzato su scala sinottica-regionale (standard EAWS). La sua valutazione non può escludere in alcun modo la necessità di una seria e capace valutazione locale del pericolo (singolo pendio) che può essere anche sensibilmente diverso. Le previsioni meteorologiche sono relative all'orario UTC (per l'Italia +1 in inverno e +2 in estate).

Bollettino sottoposto a processi di: Acquisizione e controllo del C-Sifa e della rete di Osservatori e Esperti - Validazione del Previsore di turno - Certificazione della Sezione Meteomont.

ALPI CARNICHE OCCIDENTALI

PREVISIONE METEO

| Quota | | 18/04/2025 h6:00 | 18/04/2025 h12:00 | 18/04/2025 h18:00 |
|-----------------|----------------|------------------|-------------------|-------------------|
| 1000 | Venti | 01 Nodi da S-Est | 02 Nodi da S-Est | 01 Nodi da Sud |
| | Temperature | +02 °C | +03 °C | +04 °C |
| | Temp.percepita | 3 °C | 2 °C | 5 °C |
| 2000 | Venti | 01 Nodi da S-Est | 02 Nodi da S-Est | 02 Nodi da Sud |
| | Temperature | -01 °C | +00 °C | +01 °C |
| | Temp.percepita | 0 °C | -1 °C | 0 °C |
| 3000 | Venti | 04 Nodi da Sud | 02 nodi da Ovest | 03 Nodi da Ovest |
| | Temperature | -07 °C | -06 °C | -05 °C |
| | Temp.percepita | -11 °C | -8 °C | -8 °C |
| Zero termico | | 1800-2000 m. | 2000-2200 m. | 2000-2200 m. |
| Fenomeno | | — | | — |
| Stato del cielo | | | | |

LEGENDA FENOMENI



STATO DEL CIELO



Parametri meteonivometrici registrati presso i campi di rilevamento il 17/04/2025.

| Località | Comune | Quota (m.s.l.m.) | Altezza neve (cm) | Neve caduta nelle 24 ore (cm) | Temp. Min (°C) | Temp. Max (°C) | Condizioni del tempo |
|---------------|-------------|------------------|-------------------|-------------------------------|----------------|----------------|----------------------|
| SELLA RIODA * | Sauris (UD) | 1815 | 40 | 40 | N.P. | N.P. | Pioggia forte |

(*) Rilievi fuori campo

L'INFORMAZIONE E' PREVENZIONE - LEGGI L'ATTUALE GRADO DI PERICOLO VALANGHE!



IL CAPO DEL
CENTRO NAZIONALE METEOMONT
(Ten. Col. RFI Emanuela Gini)
FIRMA AUTOGRAFA OMESSA AI SENSI
DELL'ART.3 DEL D.LGS N.39/1993